

Sjedište: Bartolići 49, HR-10000 Zagreb
Ured: Zagrebačka cesta 192, HR-10000 Zagreb
Tel: +385 1 777 1473
Fax: +385 1 777 8161
E-mail: info@speculum.hr
Web: www.speculum.hr

U skladu sa Pravilnikom o
jednostavnim i drugim gradovima
(NN, br. 79/14, 41/15, 75/15)



IDEJNO RJEŠENJE ZA UREĐENJE ŠUME JASIKOVAC

NARUČITELJ: **Grad Gospić**
Budačka 55, 53000 Gospić
OIB: 22538763965

PREDMET: **Šuma Jasikovac**

LOKACIJA: **k.č.br. 1784, 1785, 1786, 1787, 5131**
k.o. Gospić

BROJ PROJEKTA: **01-2017**

IDEJNO RJEŠENJE ZA UREĐENJE ŠUME JASIKOVAC

IZRADILA: Vesna Straga mag.ing.arch.

VESNA STRAGA
POSLOVNO SAVJETOVANJE I USLUGE
POSLOVNO SAVJETOVANJE I USLUGE
A 4088

DIREKTOR: Mr.sc. Jozo Bevanda, dipl.oec.

SPECULUM d.o.o.
POSLOVNO SAVJETOVANJE I USLUGE
ZAGREB 10000, Bartolići 49 OIB: 92648549816

1.2. Sadržaj

1. Opći dio
 - 1.1. Naslovni listovi
 - 1.2. Sadržaj
 - 1.3. Izvod iz sudskog registra
 - 1.4. Rješenje o upisu u Imenik ovlaštenih arhitekata
 - 1.5. Izjava projektanta
 - 1.6. Izvod iz geoportala
2. Tehnički opis
3. Grafički prilozi

1.5. Izjava projektanta

Na temelju Zakona gradnji (NN 153/13), Zakona o prostornom uređenju (NN 153/13) i Pravilnika o sadržaju izjave projektanta (NN 98/99) donosi se:

IZJAVA

o usklađenosti Idejnog rješenja s Prostornim planom uređenja Grada Gospića

NARUČITELJ: GRAD GOSPIĆ
Budačka 55, 53000 Gospić
OIB: 22538763965

PREDMET: ŠUMA JASIKOVAC
k.č.br. 1784, 1785 i 1786, 1787, 5131, k.o. Gospić

TD: 01-2017

Vesna Straga, dipl.ing.arh., ovlaštenu inženjer arhitekture, redni broj upisa 4088, klasa UP/I-350-01/15-01/8, ur.broj 505-09-15-2, od 24.02.2015., potvrđuje da su svi dijelovi projekta međusobno usklađeni te da su usklađeni sa odredbama:

- Prostornim planom uređenja Grada Gospića i izmjenama i dopunama Plana
- Zakonom o prostornom uređenju (NN 153/13)
- Zakonom o gradnji (NN 153/13)
- Pravilnik o jednostavnim i drugim građevinama i radovima (79/14, 41/15, 75/15)
- Uredba o ekološkoj mreži (124/13, 105/15)
- Zakonom o šumama (140/05)
- Zakonom o zaštiti prirode (80/13)
- Zakonom o zaštiti okoliša (80/13)

U Zagrebu, veljača 2017.

Projektant:

Vesna Straga, dipl.ing.arh.



1.6. Izvod iz geoportala



Zaštićeno područje – ekološka mreža Natura 2000
(područje očuvanja značajna za ptice)

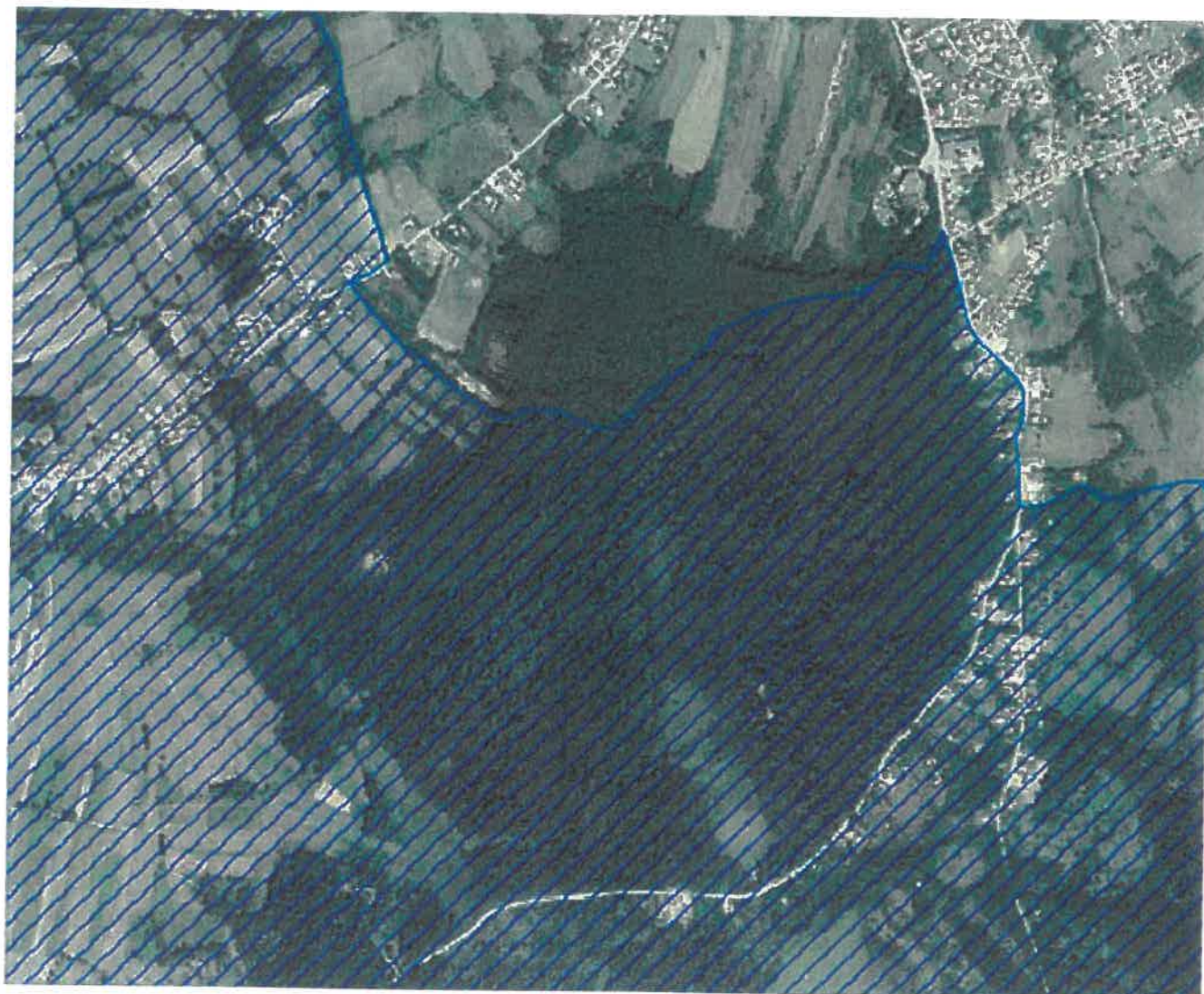

2. Tehnički opis

Uvod

Projektni zadatak je, na zahtjev naručitelja, izraditi Idejno rješenje za uređenje šur Jasikovac koja obuhvaća k.č.: 1784, 1785, 1786, 1787, 5131; k.o. Gospić.

Jasikovac je zaštićeno područje u Hrvatskoj temeljem Zakona o zaštiti prirode (NN 80/1: Područje šume se nalazi na širem području grada Gospića, u jugoistočnom dijelu, izme naselja Žabica, predjela „Trupinovac“ i ceste Gospić.

Područje pripada ekološkoj mreži Republike Hrvatske, koja je proglašena Uredbom ekološkoj mreži (NN 124/13) i izmijenjena Uredbom o izmjenama Uredbe o ekološkoj mreži (NN 105/15), a pripada široj ekološkoj mreži Europske unije Natura 2000.

Ekološku mrežu RH (mrežu Natura 2000) prema članku 6. Uredbe o ekološkoj mreži (NN 124/13, 105/15) čine područja očuvanja značajna za ptice i područja očuvanja značajna vrste i stanišne tipove.

Prostorni plan

Područje šume Jasikovac obuhvaćeno je Prostornim planom uređenja grada Gospića i pr njemu ono se nalazi u zoni izdvojenih građevinskih područja izvan naselja rezerviranih športsko - rekreacijsku namjenu s pratećim zabavnim sadržajima.

Pod površinama športsko-rekreacijske namjene – rekreacija – R2, podrazumijeva se:

- površine namijenjene isključivo za rekreativne aktivnosti (pješačke, biciklističke i tri staze, uređena travnata športska igrališta) s pomoćnim građevinama (spremišta športsk rekvizita, ognjišta za grilanje, javne sanitarije i sl.) i pratećim građevinama (rekreacijsk turističkih, društvenih, zabavnih, servisno - sanitarnih i drugih pratećih sadržaja).

Projektni zadatak

Idejnim rješenjem uređenja želi se od šume Jasikovac napraviti edukacijsko-rekreacijs centar, mjesto gdje će se Gospićani okupljati, mjesto za odmor i razna društvena događan vezana uz prirodna bogatstva.

U cilju korištenja šume Jasikovac predviđa se odvijanje kulturnih i sportskih manifestaci koje neće ugroziti vrijednosti zbog kojih je šuma zaštićena, odvijanje edukativnih programi aktivnosti, koje ne ugrožavaju prirodne vrijednosti šume Jasikovac, uz uvažavanje potrel lokalnog stanovništva.

Uređenje lokaliteta za šport i rekreaciju obuhvaća potrebne zahvate oblikovanja zemljišta i izvedbu sportsko-rekreacijskih površina (igrališta, staza i sl.), ali i izgradnju prateć građevina nužnih za funkciju ovih zona (rekreacijsko -turističkih, društvenih, zabavni servisno-sanitarnih i drugih pratećih sadržaja).

Projektom su obuhvaćeni oni radovi koji se odnose isključivo na uređenje šume bez zahvata prostoru i koji se smiju izvoditi prema Pravilniku o jednostavnim i drugim građevinama radovima (NN 79/14, 41/15, 75/15).

Radi očuvanja ukupnih vrijednosti područja šume, koja ima ekološke, rekreacijsko-turističke, odgojno-obrazovne, kulturno-povijesne i estetske vrijednosti, potrebno je, u skladu sa zakonom, dokumentima prostornoga uređenja i uvjetima zaštite prirode prethodno ishoditi suglasnosti koje izdaje odgovarajuće nadležno tijelo.

Opis uređenja:

U šumi se predviđa postava solarne rasvjete uz glavnu stazu i centralni dio, klupa i koševa za smeće adekvatno raspoređenih uz predviđene sadržaje. Planira se nova pješačka staza do promatračnice za ptice, smještene u centralnom dijelu šume. Uz navedeno planiraju se i druge pješačke staze i putevi prema potrebi.

S južne strane šume planiraju se radovi na održavanju postojeće asfaltirane ceste koja bi služila kao servisni pristup centralnom dijelu.

Na južnom rubnom dijelu šume predviđa se formiranje ograđenog poligona za rastrčavanje pasa s agiliti dijelom, a na mjestu postojećeg „udubljenja“ predviđa se formiranje otvorene „amfiteatar“ pozornice.

Centralni dio

U centralnom dijelu predviđa se sportsko-rekreativni dio sa pratećim sadržajima koji uključuje slijedeće elemente:

- postava montažnih dječjih sprava za igranje (luljačke, penjalice, tobogani i sl.)
- uređenje prostora odnosno podloge za badminton, stolni tenis i sl.
- vježbalište – „street workout park“ s prigodnim spravama (umjetna stijena i sl.)
- boćalište – za stariju populaciju
- info centar – manji objekt ili kiosk koji bi služio kao informativni punkt, a u sklopu kojeg bi se nalazio i kemijski WC
- prostor za „piknik“ u obliku nadstrešnice sa stolovima i klupama te prigodnim prostorima za „roštiljanje“
- spremište za opremu - planirano na postojećim temeljima „zvjerinjaka“
- WiFi pametna klupa – smještena negdje da signalom adekvatno pokriva centralni dio
- stalci za bicikle
- video nadzor – za centralni dio

U Zagrebu, 14.02.2017.

Projektant:
Vesna Straga, mag.ing.arch.



2.

Grafički dio

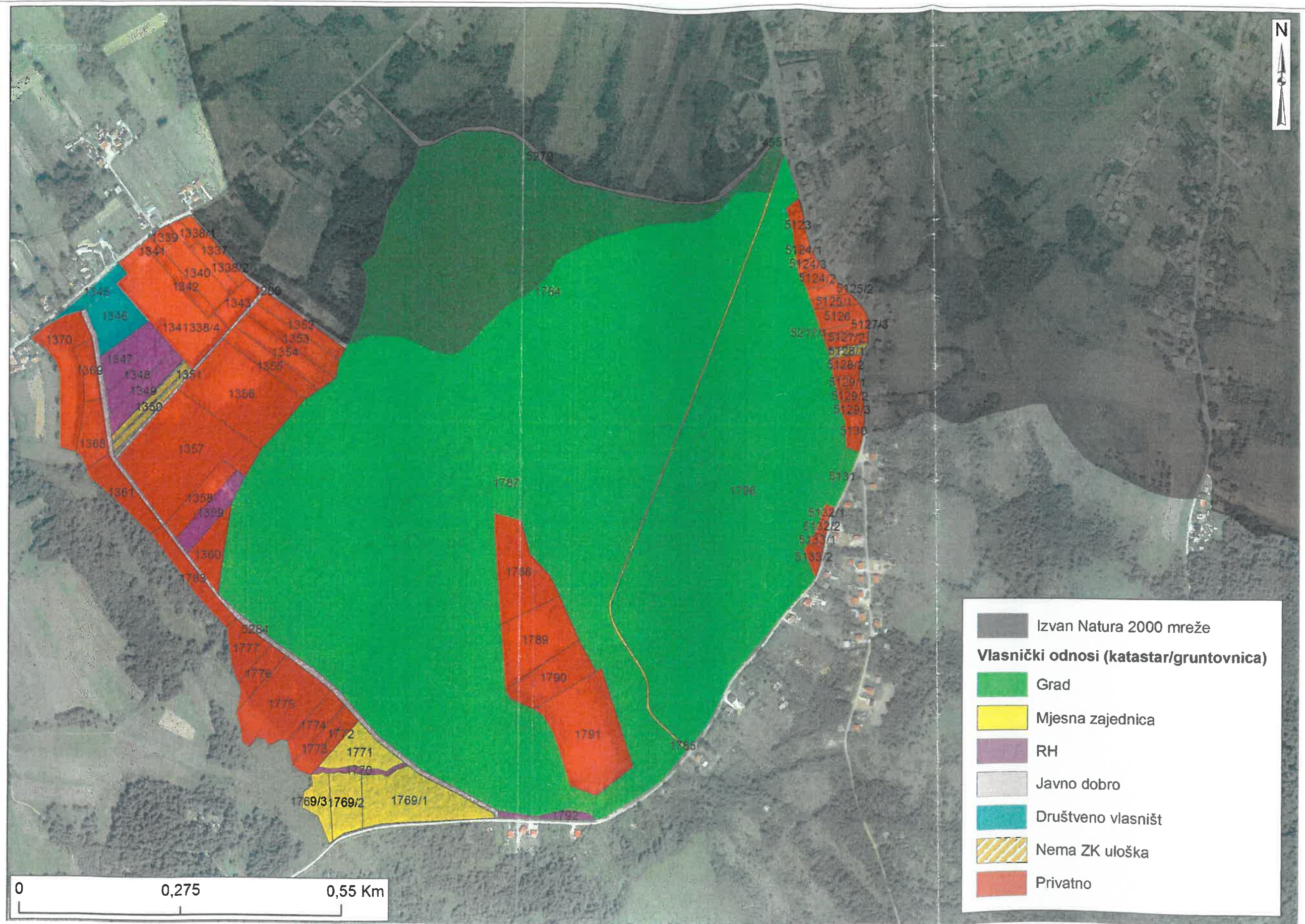

SPECULUM
POSLOVNO SAVJETOVANJE I USLUGE
www.speculum.hr

PREDMET:
UREĐENJE ŠUME
JASIKOVAC
LOKACIJA:
k.č. br. 1784, 1785, 1786,
1787, 5131; k.o. Gospić

NARUČITELJ:
GRAD GOSPIĆ
Budačka 55
53000 Gospić
OIB: 22538763965

PROJEKTANT:
Vesna Straga, mag. ing. arch
VESNA STRAGA
mag. ing. arch.
POSREDOVANJE U PROMETU NEPOKRETNOSTI
A 4088

FAZA PROJEKTA: IDEJNO RJEŠENJE
VRSTA PROJEKTA: GRAFIČKI PRIKAZ

SADRŽAJ: PLAN UREĐENJA - ZAHVAT
ZOP: T.D: 01-2017 REVIZIJA: 0 MJERILO:

DATUM: 02/2017
LIST: 1/6

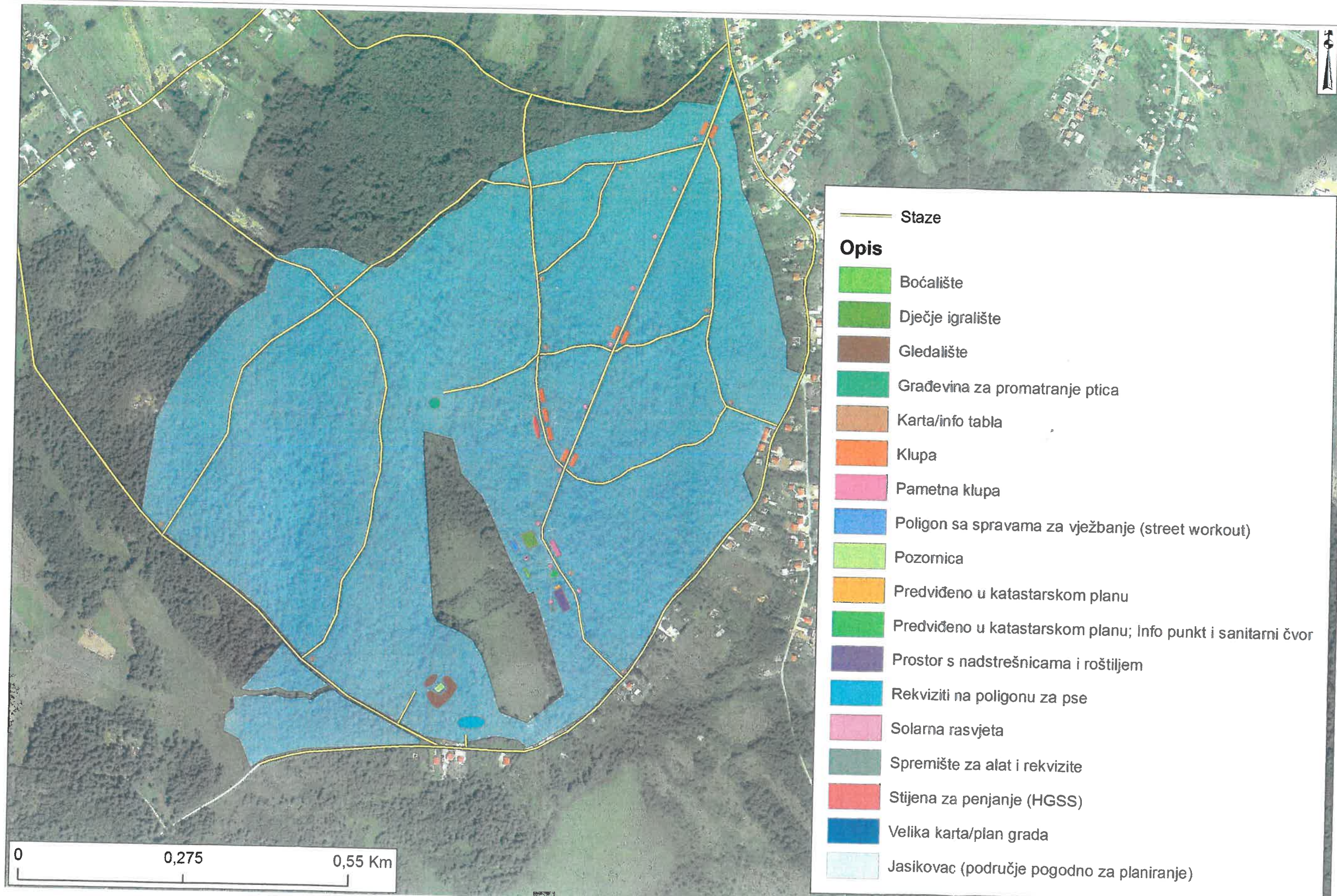

- Staze
- Opis**
- Boćalište
 - Dječje igralište
 - Gledalište
 - Građevina za promatranje ptica
 - Karta/info tabla
 - Klupa
 - Pametna klupa
 - Poligon sa spravama za vježbanje (street workout)
 - Pozornica
 - Predviđeno u katastarskom planu
 - Predviđeno u katastarskom planu; Info punkt i sanitarni čvor
 - Prostor s nadstrešnicama i roštiljem
 - Rekviziti na poligonu za pse
 - Solarna rasvjeta
 - Spremište za alat i rekvizite
 - Stijena za penjanje (HGSS)
 - Velika karta/plan grada
 - Jasikovac (područje pogodno za planiranje)

SPECULUM POSLOVNO SAVJETOVANJE I USLUGE www.speculum.hr	PREDMET: UREĐENJE ŠUME JASIKOVAC	NARUČITELJ: GRAD GOSPIĆ Budačka 55 53000 Gospić OIB: 22538763965	PROJEKTANT: Vesna Straga, mag. ing. arch. VESNA STRAGA OVLAŠTENA ARHITEKTICA A 4068
	LOKACIJA: k.č. br. 1784,1785,1786, 1787, 5131; k.o. Gospić	FAZA PROJEKTA IDEJNO RJEŠENJE	SADRŽAJ: PLAN UREĐENJA - SADRŽAJI
VRSTA PROJEKTA: GRAFIČKI PRIKAZ	T.D: 01-2017	REVIZIJA: 0	MJERILO: 4/6

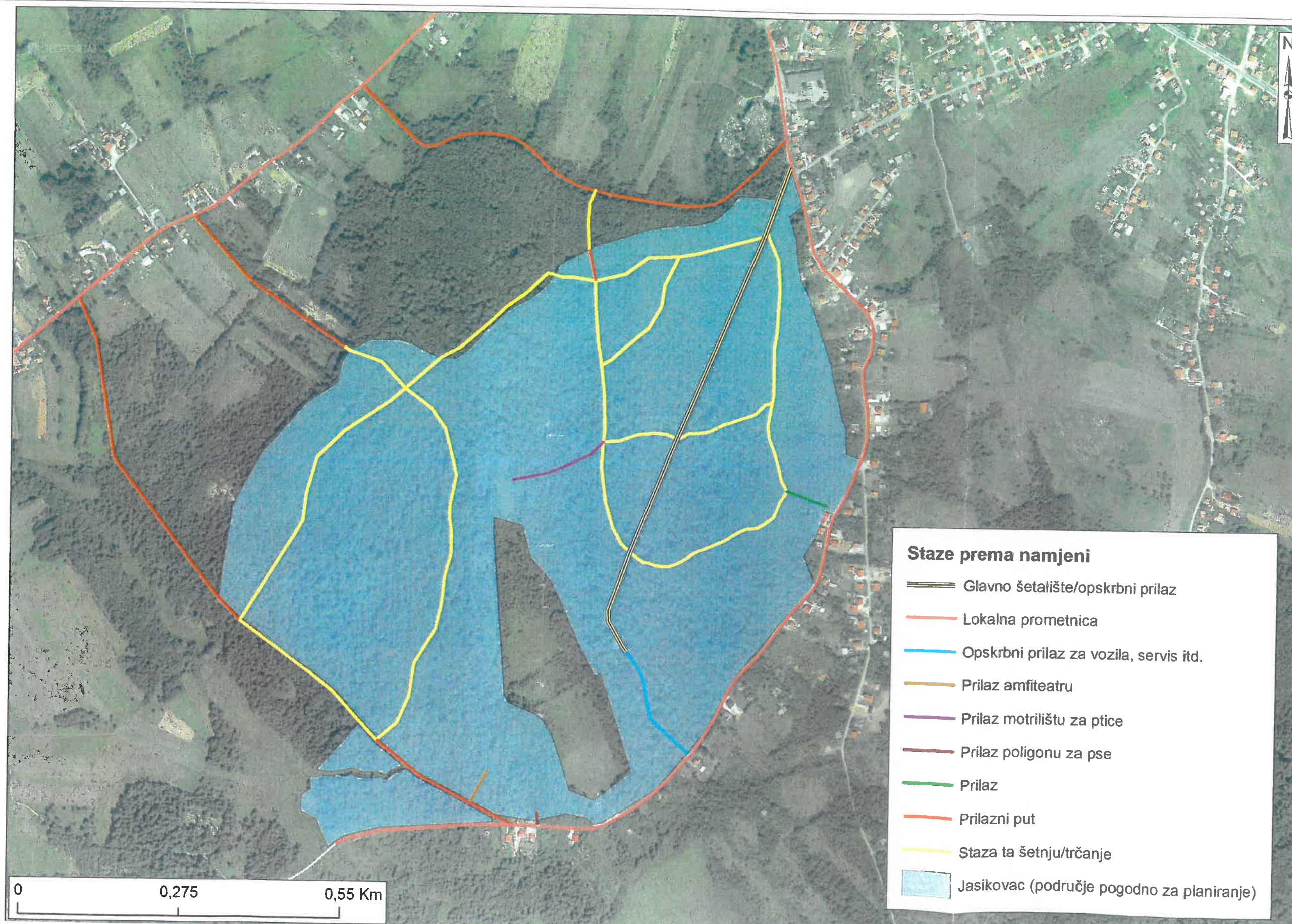

Staze prema namjeni

- Glavno šetalište/opskrbni prilaz
- Lokalna prometnica
- Opskrbni prilaz za vozila, servis itd.
- Prilaz amfiteatru
- Prilaz motrilištu za ptice
- Prilaz poligonu za pse
- Prilaz
- Prilazni put
- Staza ta šetnju/trčanje
- Jasikovac (područje pogodno za planiranje)

SPECULUM
POSLOVNO SAVJETOVANJE I USLUGE

www.speculum.hr
SPECULUM d.o.o. Bartulićeva 48, 10000 Zagreb, OIB: 102587011
Odob. izgradnje: 10000 Zagreb, 01.12.2016. 10000 Zagreb, 01.12.2016.

PREDMET:
UREĐENJE ŠUME
JASIKOVAC

LOKACIJA:
k.č. br. 1784, 1785, 1786,
1787, 5131; k.o. Gospić

NARUČITELJ:
GRAD GOSPIĆ
Budačka 55
53000 Gospić
OIB: 22538763965

PROJEKTANT:
Vesna Straga, mag. ing. arch.
VESNA STRAGA
POSLOVNO SAVJETOVANJE I USLUGE
Odob. izgradnje: 10000 Zagreb, 01.12.2016. 10000 Zagreb, 01.12.2016.

FAZA PROJEKTA : IDEJNO RJEŠENJE
VRSTA PROJEKTA : GRAFIČKI PRIKAZ

SADRŽAJ : STAZE PREMA NAMJENI
ZOP: T.D: 01-2017 REVIZIJA: 0 MJESECI: 5/6

DATUM: 02/2017
LIST: 5/6

